



FESTSAAL KREUZBERG

ALLGEMEIN



# KONZERTSAAL





# BÜHNE KONZERTSAAL



# GRUNDRISS KONZERTSAAL

## BÜHNE

|        |       |
|--------|-------|
| BREITE | 6,00M |
| TIEFE  | 6,00M |
| HÖHE   | 3,30M |

## AUSSTATTUNG

LICHT FEST VERBAUT

TON FEST VERBAUT

DIV. STARKSTROMANSCHLÜSSE

SANITÄRANLAGEN

## KAPAZITÄT

|           |          |
|-----------|----------|
| STEHEND   | 1100 PAX |
| REIHE     | 400 PAX  |
| GEMISCHT  | 500 PAX  |
| DINNER    | 130 PAX  |
| SITZECKEN | 50 PAX   |

[LINK ZU UNSEREN VENUESPECS](#)

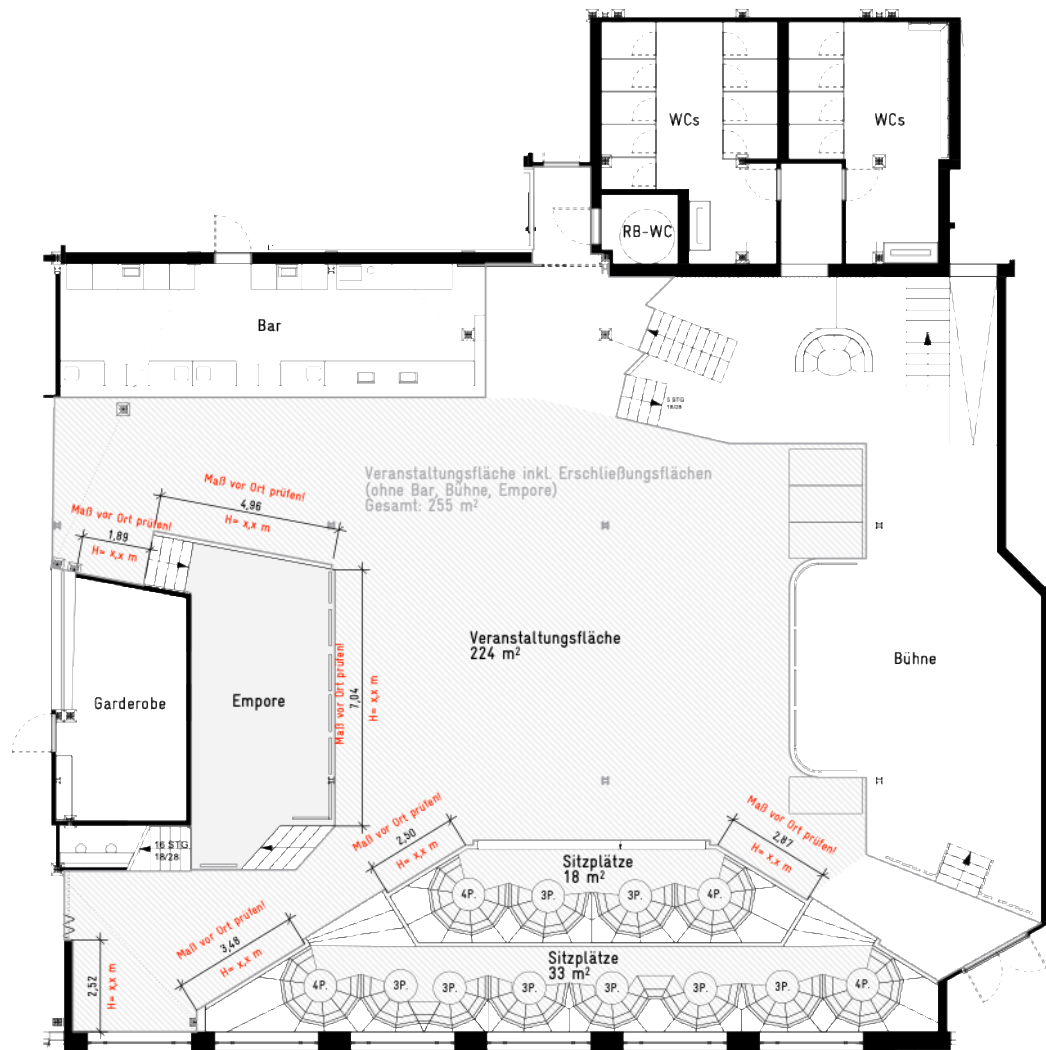



# KONZERTSAAL

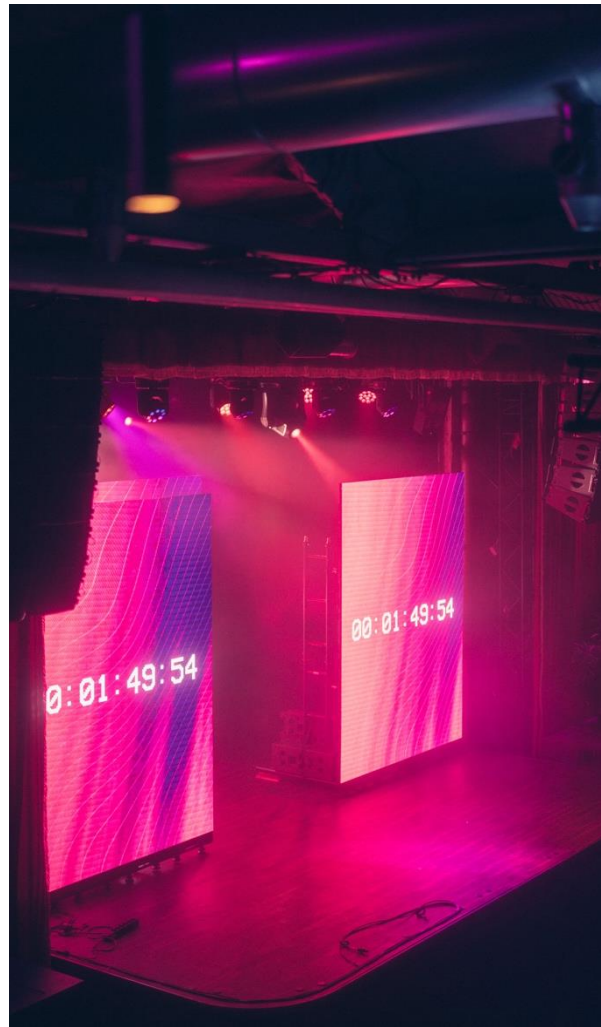
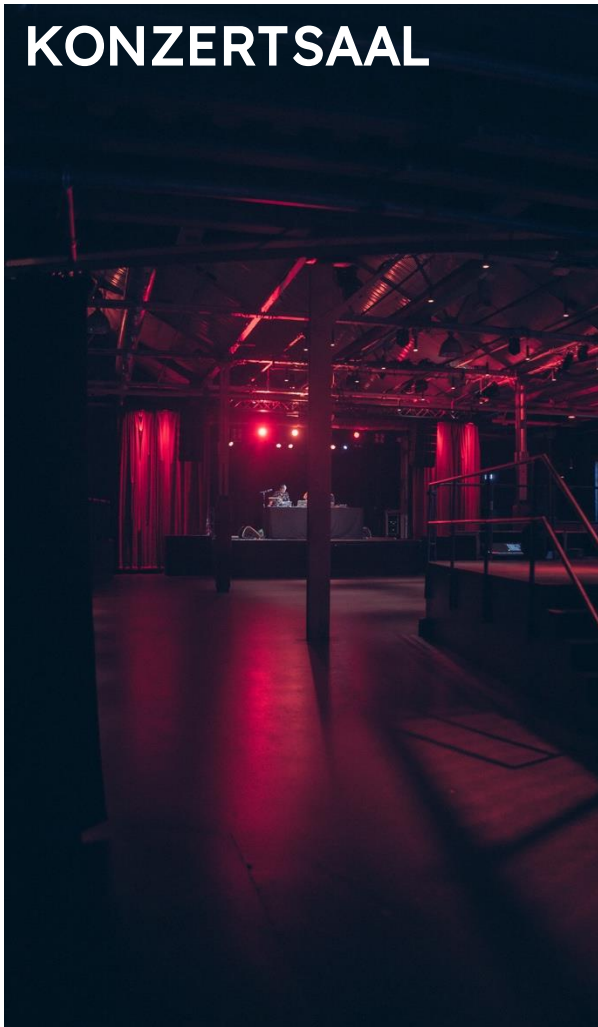

# KONZERTSAAL

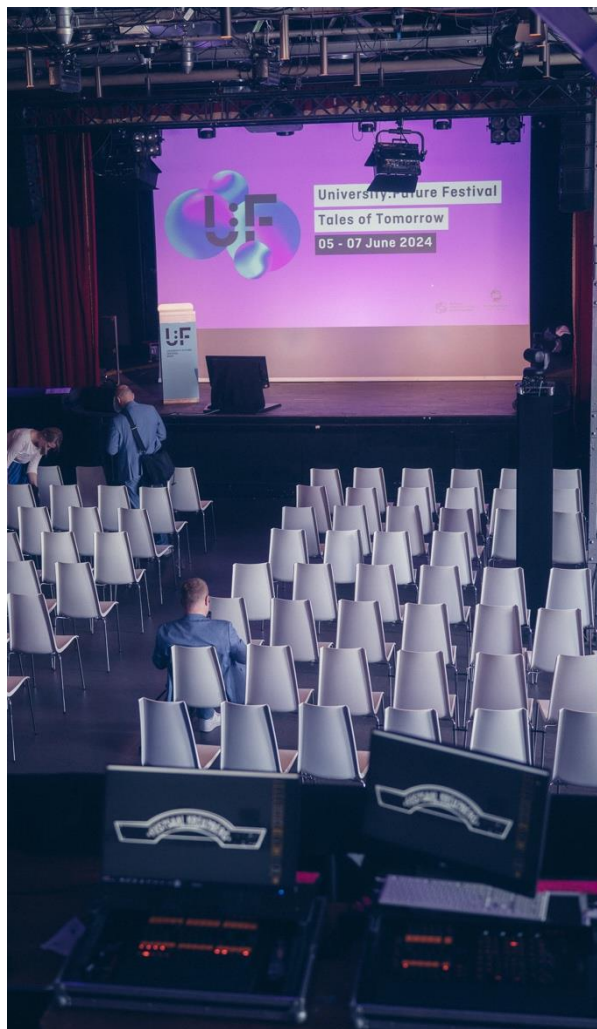
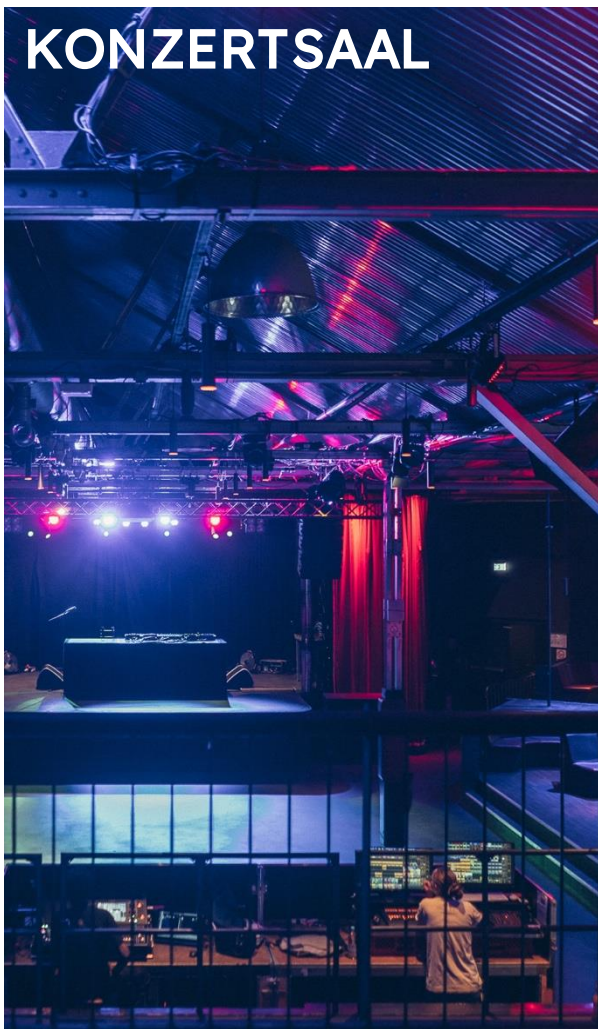



# BLICK VON BÜHNE





SAAL BAR





# FOYER



## Bi Null

|        |                     |
|--------|---------------------|
| 01.08. | BATTERY             |
| 02.08. | IMPERIAL TRIUMPHANT |
| 03.08. | 8 5:3H              |
| 04.08. | BLACK LIPS          |
| 05.08. | CHRISTOPHER OWENS   |
| 06.08. | FOLKSHILFE          |
| 07.08. | SOFIE ROYER         |
| 08.08. | IVO DER BANDIT      |
| 09.08. | ELLIE DIXON         |

WWW.BINULL.DE U-WAY, SOULSCHEER TOR



# GARDEROBE





# GARDEROBE





# KAMINZIMMER





# KAMINZIMMER





# GRUNDRISS KAMINZIMMER

## MOBILE BÜHNE

|        |          |
|--------|----------|
| BREITE | 5,00M    |
| TIEFE  | 4,00M    |
| HÖHE   | VARIABEL |

## KAPAZITÄT

|          |         |
|----------|---------|
| STEHEND  | 600 PAX |
| REIHE    | 250 PAX |
| GEMISCHT | 300 PAX |
| DINNER   | 130 PAX |

## AUSSTATTUNG

- LICHT FEST VERBAUT
- TON FEST VERBAUT
- DIV. STARKSTROMANSCHLÜSSE
- SANITÄRANLAGEN

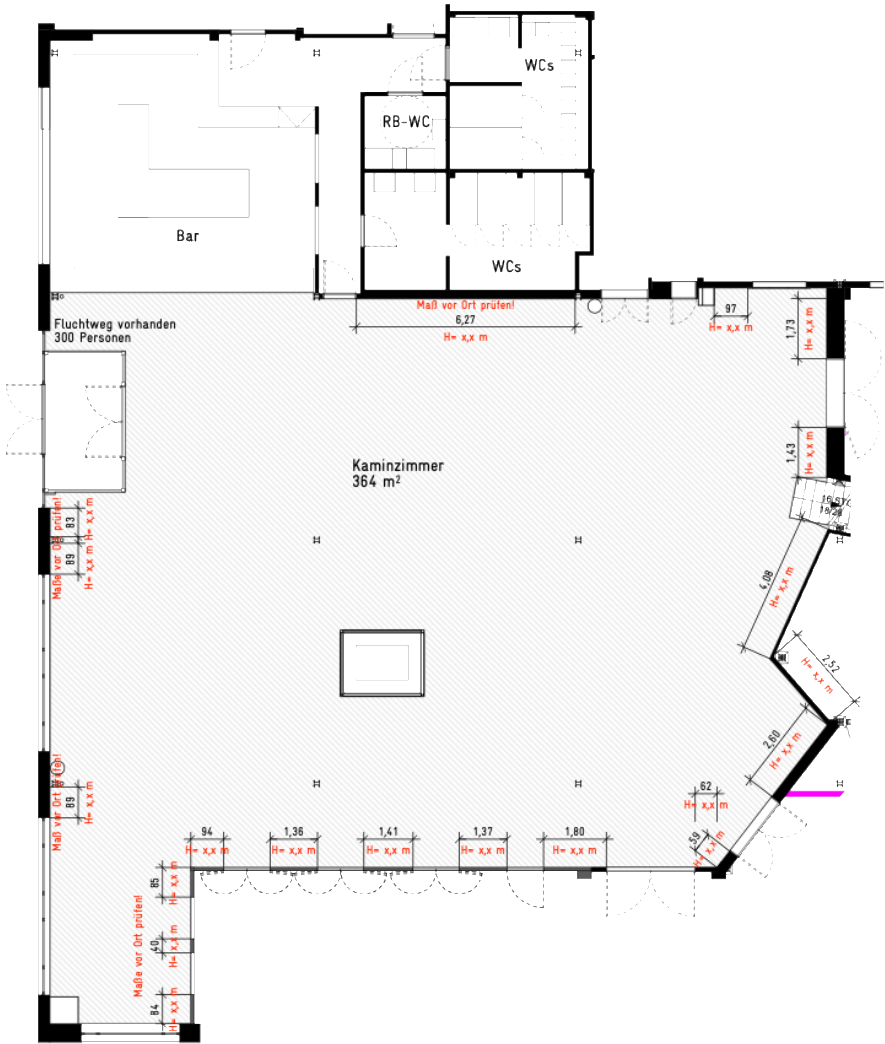



# KAMINZIMMER MIT BLICK AUF AQUARIUM





# GRUNDRISS AQUARIUM

## KAPAZITÄT

|          |         |
|----------|---------|
| STEHEND  | 100 PAX |
| REIHE    | 50 PAX  |
| GEMISCHT | 60 PAX  |
| DINNER   | 30 PAX  |

## AUSSTATTUNG

LICHT FEST VERBAUT  
DIV. STARKSTROMANSCHLÜSSE

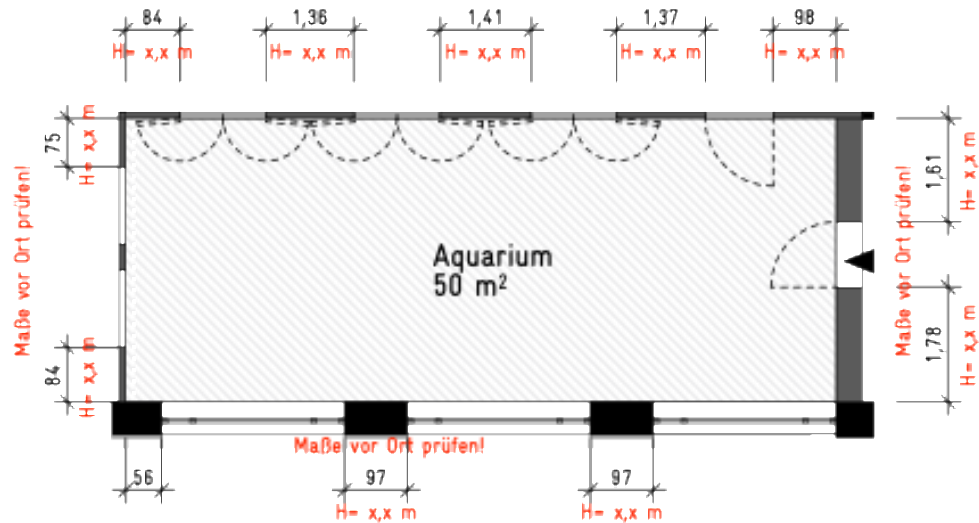



# BAR KAMINZIMMER









OSTFLÜGEL

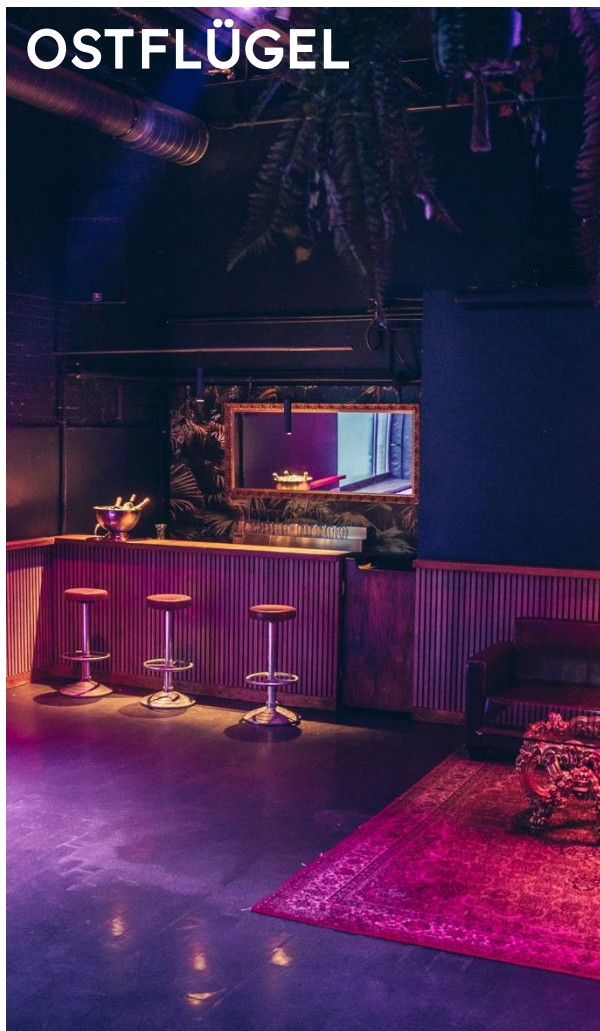



# GRUNDRISS OSTFLÜGEL

## KAPAZITÄT

|          |         |
|----------|---------|
| STEHEND  | 100 PAX |
| REIHE    | 50 PAX  |
| GEMISCHT | 60 PAX  |
| DINNER   | 30 PAX  |

## AUSSTATTUNG

LICHT FEST VERBAUT  
DIV. STARKSTROMANSCHLÜSSE  
SANITÄRANLAGEN

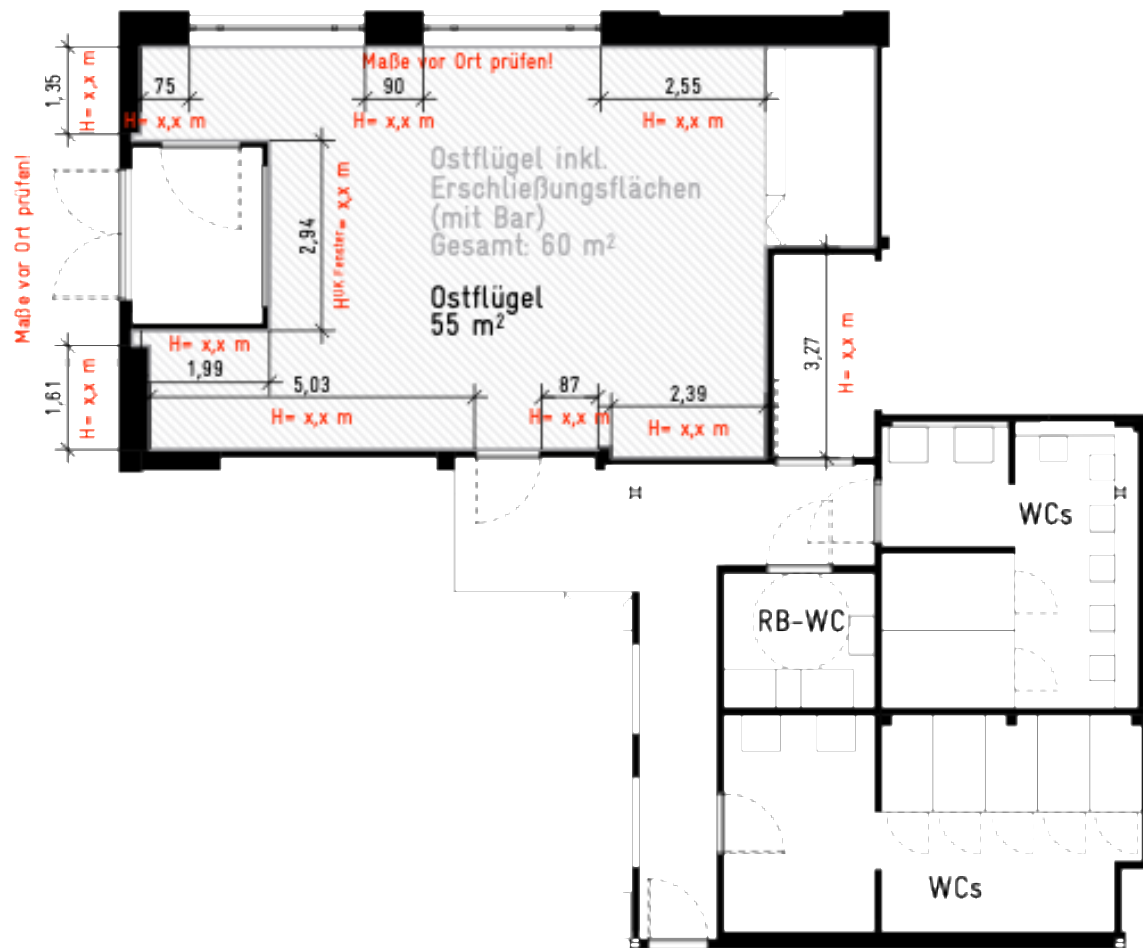



# BIERGARTEN





## SANITÄRANLAGEN





# BIERGARTEN VON OBEN





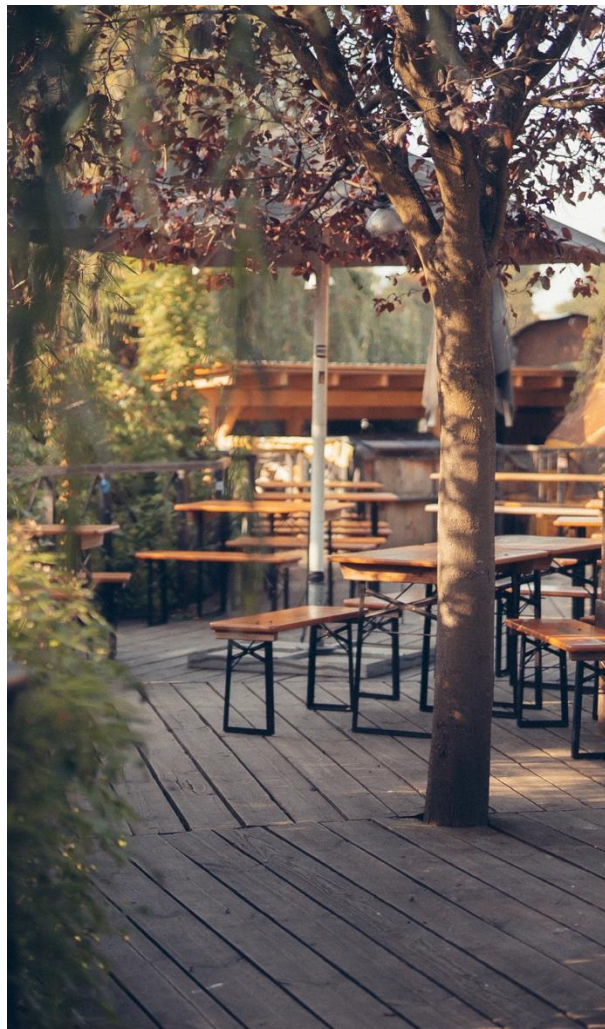
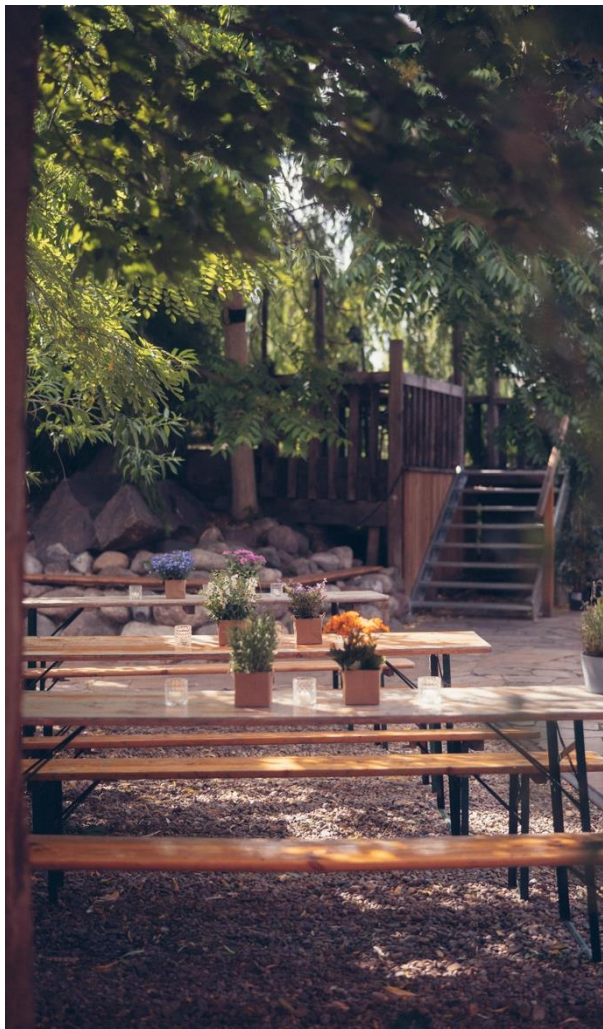





FESTSAAL KREUZBERG

KONFERENZ







**BIS ZU 400  
SITZPLÄTZE**

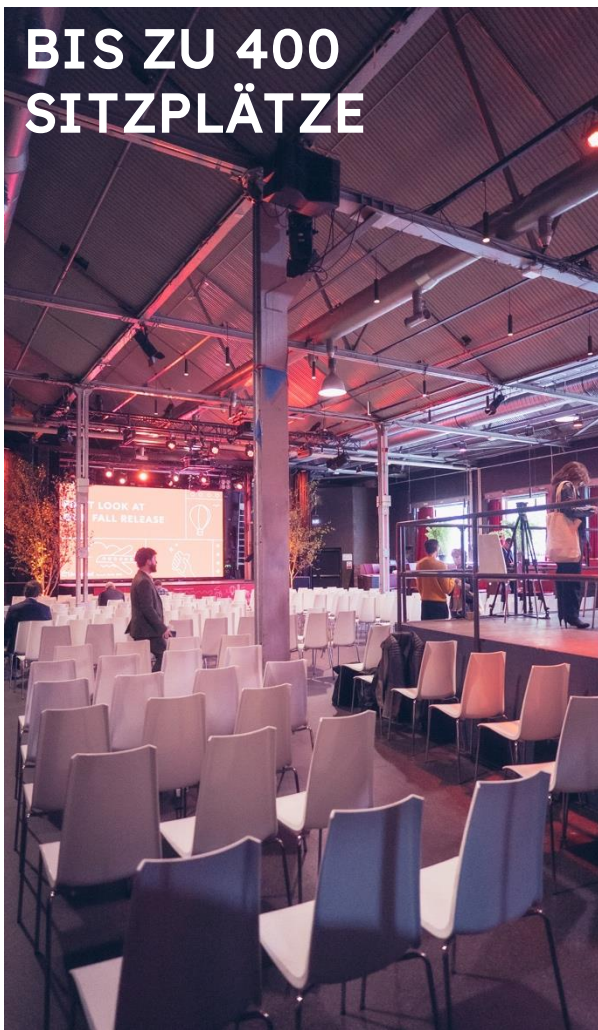



# AUSSTELLUNGSFLÄCHE









# TECHNISCHE BETREUUNG

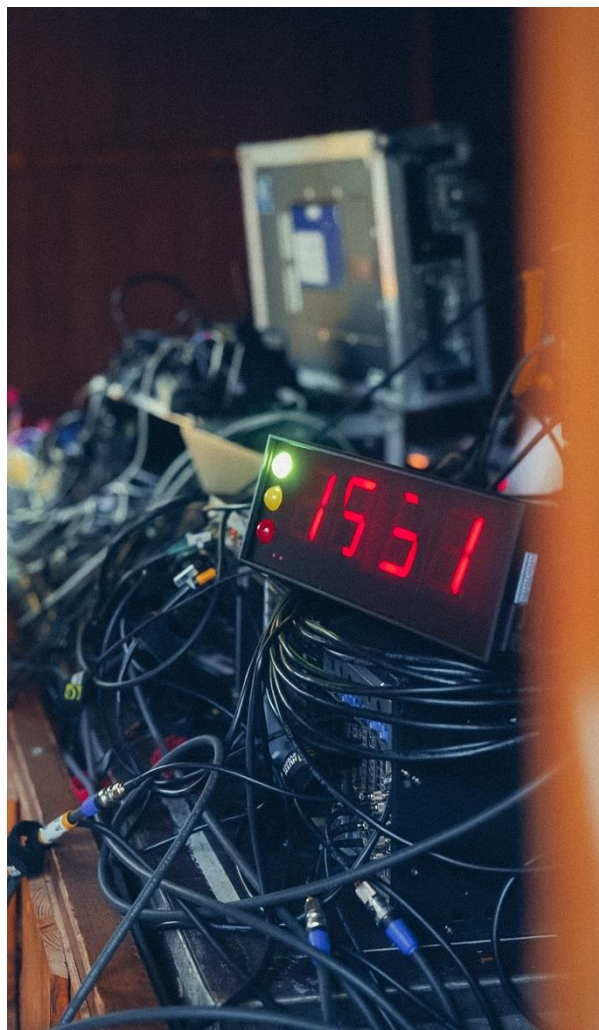



# ALLGEMEINE KONFERENZTECHNIK

- FESTE BÜHNE IM SAAL (6X6M)
- MOBILE BÜHNE MÖGLICH (KAMINZIMMER/BIERGARTEN)
- TECHNIKREGIE (LICHT/TON)
- DIV. BEAMER (STANDARD 12.000 ANSILUMEN)
- DIV. LEINWÄNDE (FRONT/RÜCKPROJEKTION O. MOBIL)
- DIV. SCREENS
- MEDIENLAPTOP
- DIV. MIKROFONE (KABEL/FUNK/HEADSET)
- IN-EAR MONITORING
- REDNERPULT
- BLUETHOOH-PRESENTER, SEAMLESS-SWITCH, TIMER  
COUNTDOWN
- AMBIENTE-LICHT (PIXELTUBES O. AX5)
- AUF ANFRAGE AUCH WEITERE TECHNIK MÖGLICH

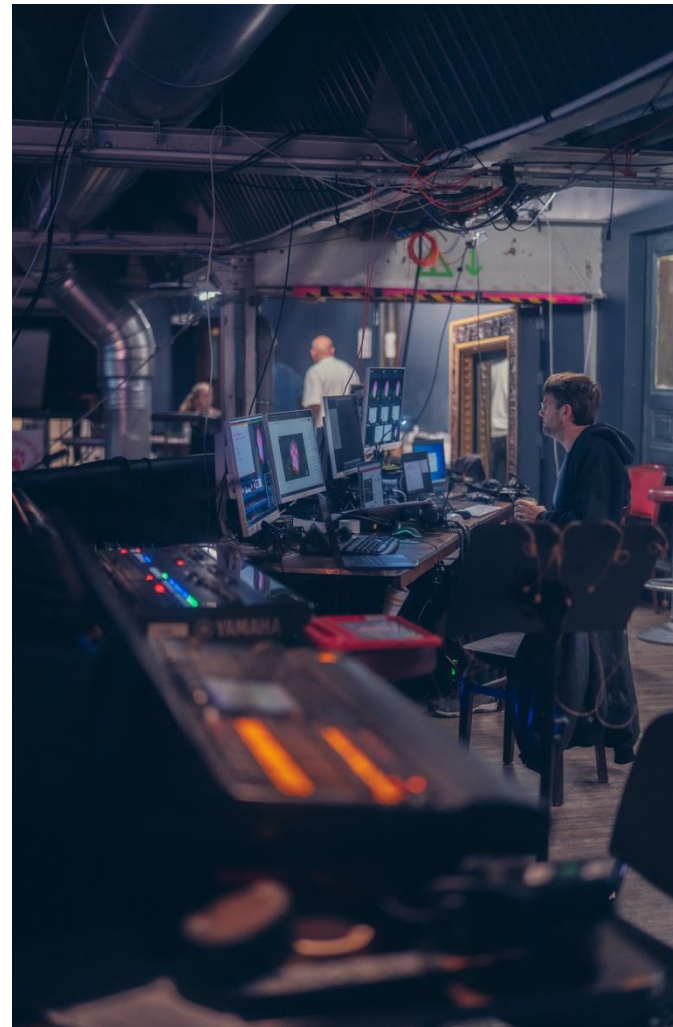



# AUßENBEREICH





# BREAKFAST

Wraps  
Humus  
Falafel  
vegan





LUNCH





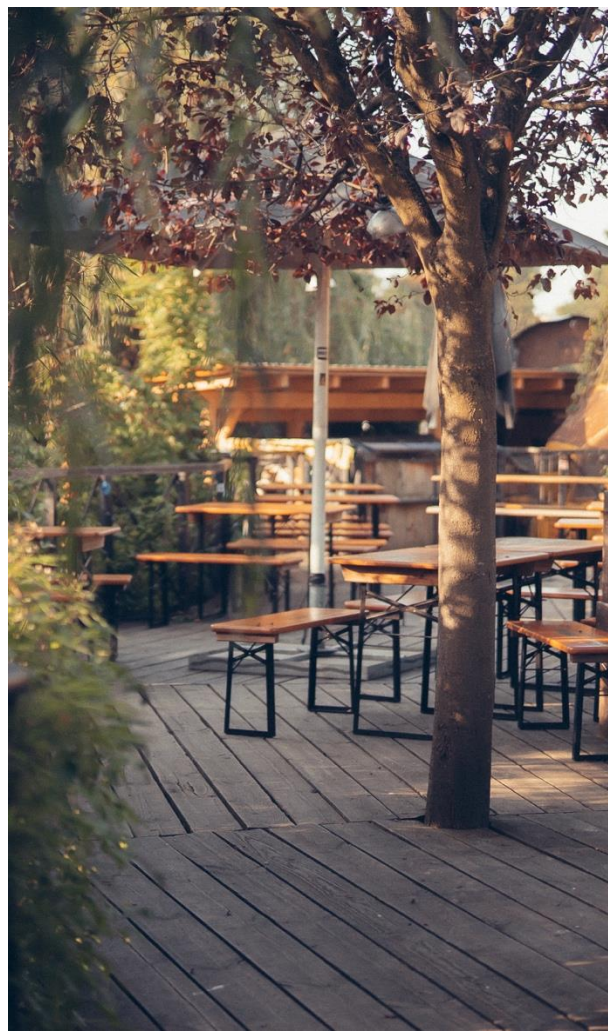
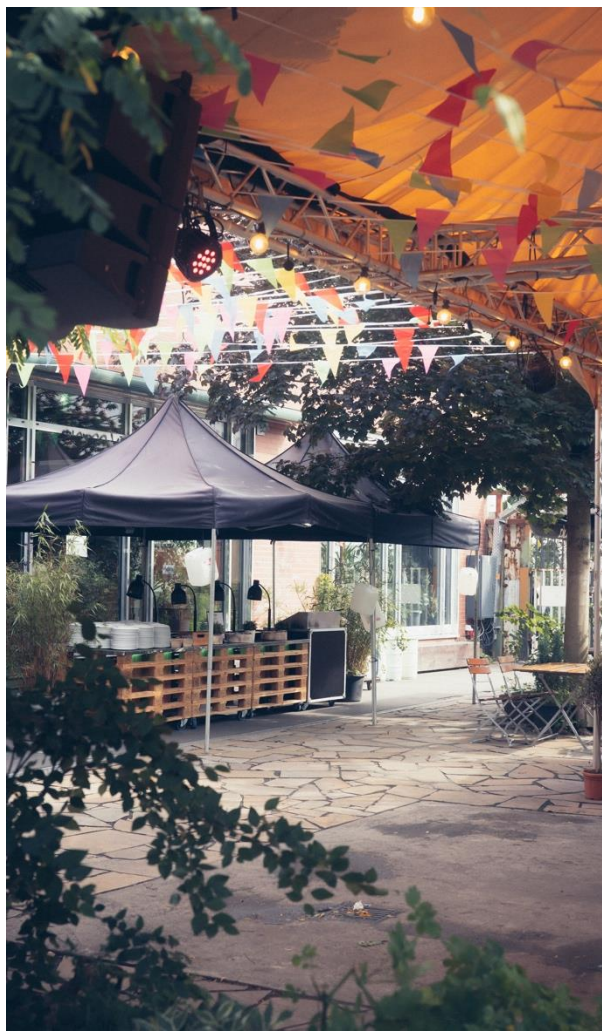





FESTSAAL KREUZBERG

SOMMERFEST



# BEISPIEL GEMISCHTE BESTUHLUNG VOM HAUS









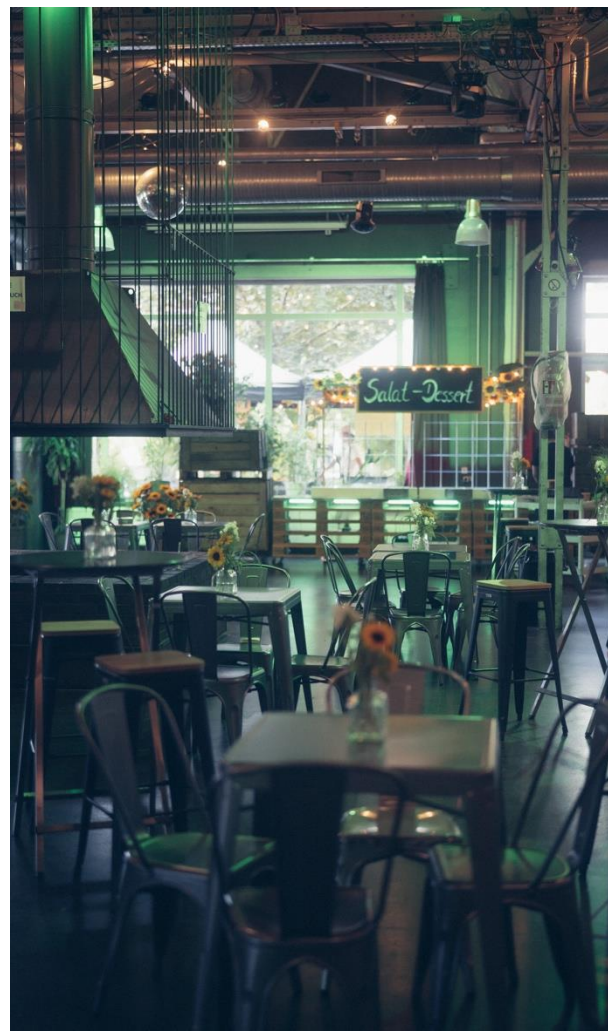











# BEISPIEL EXTERNE BESTUHLUNG

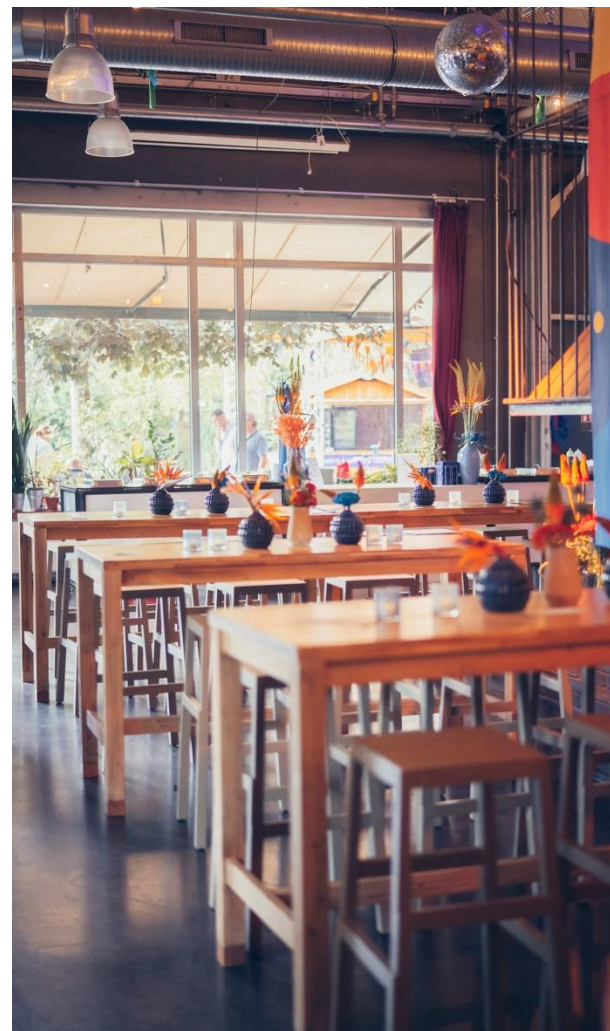







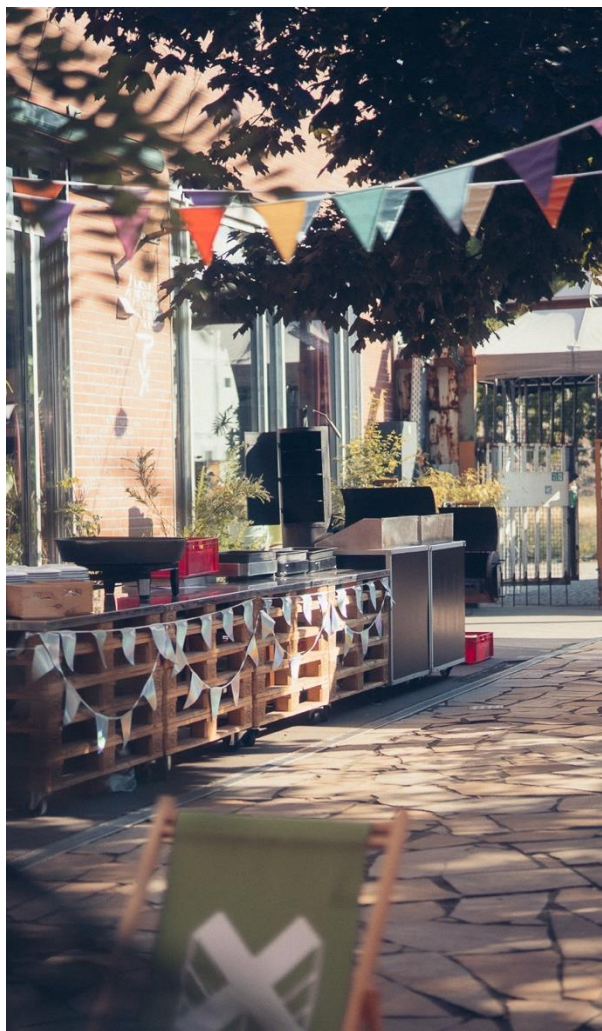





**FESTSAAL KREUZBERG**

**X-MAS PARTY**



















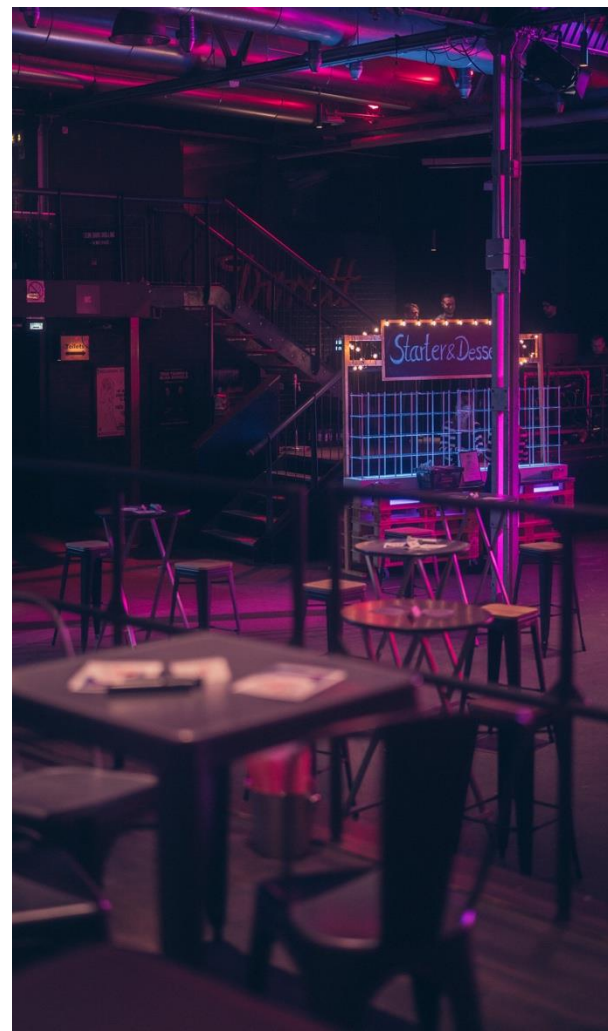
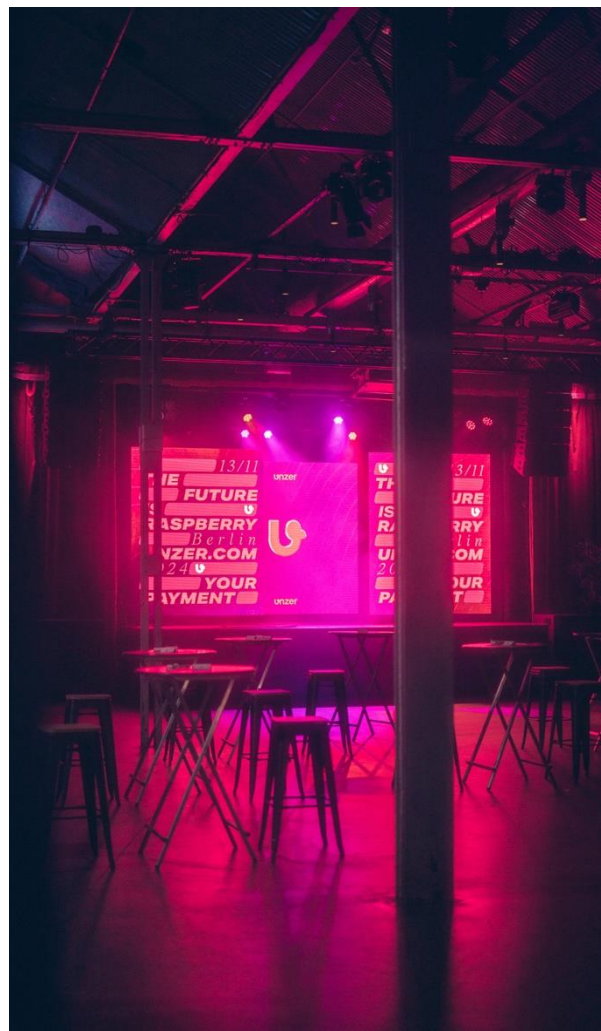



**ANFRAGEN AN:**  
[events@festsaal-kreuzberg.de](mailto:events@festsaal-kreuzberg.de)

**SOCIAL MEDIA:**  
[instagram](#)  
[facebook](#)  
[linkedin](#)

